

12405
中華民國98年度國立臺東專科學校校務基金附屬單位預算（全部版）

中華民國 98 年度

中央政府總預算

教育部主管

國立臺東專科學校校務基金附屬單位預算

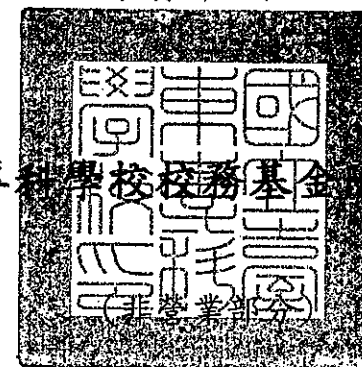

（全部版）

國立臺東專科學校編

國立臺東專科學校校務基金

預算目錄

中華民國 98 年度

一、預算說明.....	1-10
二、預算表	
(一)主要表	
1. 收支預計表及說明.....	11-12
2. 餘絀撥補預計表.....	13
3. 現金流量預計表.....	14-22
(二)明細表	
1. 業務收入明細表.....	23-24
2. 業務支出明細表及說明.....	25-39
3. 固定資產建設改良擴充明細表.....	40-43
4. 固定資產建設改良擴充資金來源明細表.....	44-45
5. 固定資產建設改良擴充計畫預期進度明細表.....	46-47
6. 資產折舊明細表.....	48
(三)參考表	
1. 預計平衡表.....	49-50
2. 5年來主要營運項目分析表.....	51
3. 員工人數彙計表.....	52-53
4. 各項費用彙計表.....	54-59
5. 增購及汰換新管理用公務車輛明細表.....	60
(四)附錄	
1. 推動科技發展經費明細表.....	61
2. 購建固定資產預算彙計表.....	62-63

壹、預算概要：

一、業務收支及餘絀之預計：

- (一) 本年度業務收入 3 億 91 萬 6 千元，較上年度預算數 2 億 7,413 萬 9 千元，計增加 2,677 萬 7 千元，約 9.77%，主要係專科學生、在職進修專班預計人數增加及各單位補助計畫及建教合作計畫增加所致。
- (二) 本年度業務成本與費用 3 億 42 萬 7 千元，較上年度預算數 2 億 7,385 萬元，計增加 2,657 萬 7 千元，約 9.70%，主要係學校教學基本需求增加及各單位補助計畫、建教合作計畫估計增加，高職部原住民學生增加導致原住民學生獎助學金相對增列、增列大專校院弱勢學生助學金所致。
- (三) 本年度業務外收入 208 萬元，較上年度預算數 200 萬元，計增加 8 萬元，約 4%，主要係利息收入、場地出租、校友捐贈、工程罰款、學生各項證書等收入增加所致。
- (四) 本年度業務外費用 202 萬 1 千元，較上年度預算數 200 萬元，計增加 2 萬 1 千元，約 1.05%，主要係因工程圖說及各項規費相關費用相對增加所致。
- (五) 業務總收支相抵後，計賸餘 54 萬 8 千元，較上年度預算數 28 萬 9 千元，計增加 25 萬 9 千元，約 89.62%，主要係撙節各項支出所致。
- (六) 本年度及最近 5 年收入、成本與費用及賸餘圖表，詳見下圖。

98年度收入、成本與費用及賸餘

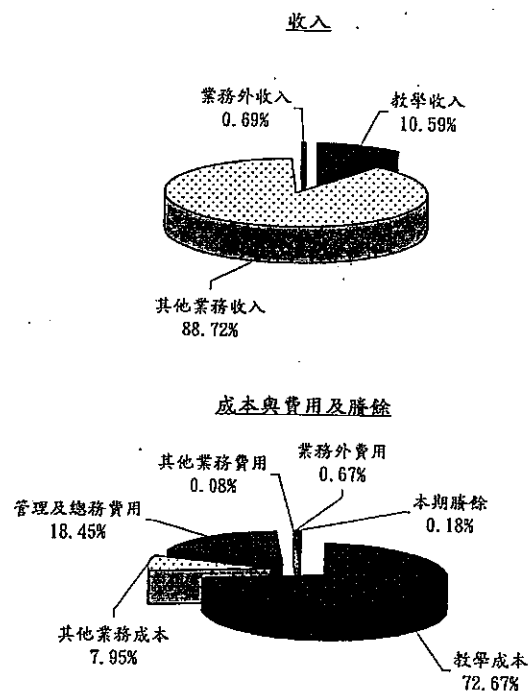

單位:新台幣千元

收入	98年度預算	成本與費用及賸餘	98年度預算
業務收入	300,916	業務成本與費用	300,427
教學收入	32,100	教學成本	220,191
其他業務收入	258,816	其他業務成本	24,100
業務外收入	2,080	管理及總務費用	55,896
		其他業務費用	240
		業務外費用	2,021
		本期賸餘	548
收入總額	302,996	成本、費用及賸餘總額	302,996

最近5年收入與費用

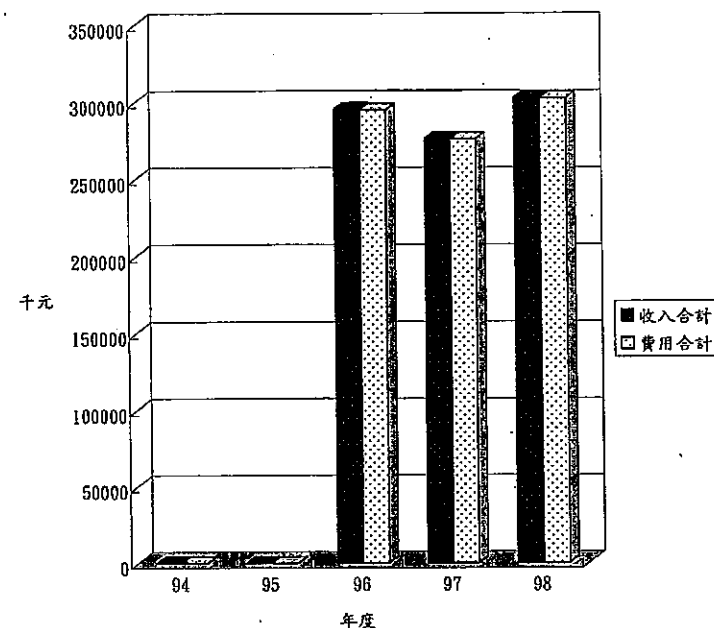

單位:新台幣千元

項目	年度	94年度決算	95年度決算	96年度預算	97年度預算	98年度預算
收入						
業務收入				291,220	274,139	300,916
業務外收入				4,503	2,000	2,080
收入合計				295,723	276,139	302,996
費用						
業務成本與費用				292,863	273,850	300,427
業務外費用				1,923	2,000	2,021
費用合計				294,786	275,850	302,448
本期賸餘				937	289	548

國立臺東專科學校校務基金

預算說明

中華民國 98 年度

二、餘絀撥補之預計：

(一)本年度預計賸餘 54 萬 8 千元，連同以前年度未分配賸餘 122 萬 6 千元，共計 177 萬 4 千元，留待以後年度處理。

(二)本年度及最近 5 年賸餘分配圖表，詳見下圖。

圖 3

98年度賸餘分配

按分配程序分



未分配賸餘
100.00%

按所得對象分



留存非營業基金
100.00%

單位：新台幣千元

按分配程序分	98年度預算	按所得對象分	98年度預算
填補累積短絀		中央政府所得	
提存公積		留存非營業基金	1,774
賸餘撥充基金數			
解繳國庫淨額			
其他依法分配數			
未分配賸餘	1,774		
合 計	1,774	合 計	1,774

最近5年賸餘分配

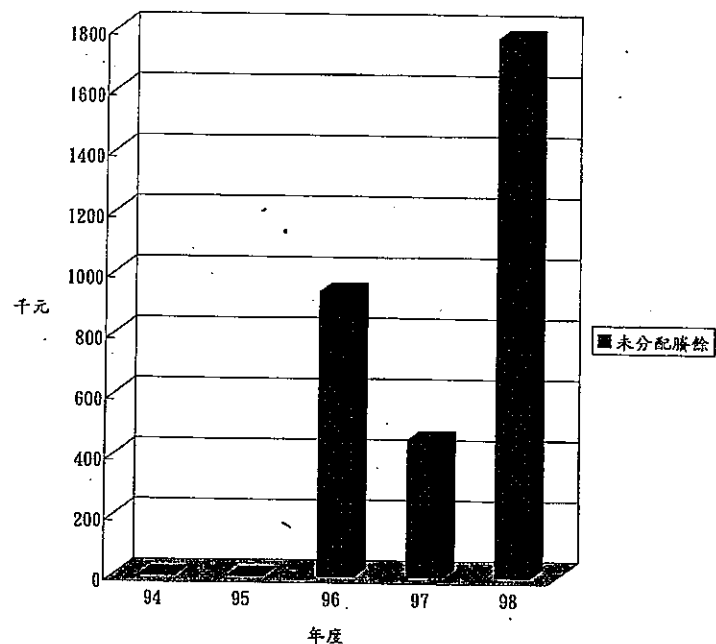

單位: 新台幣千元

項目	年度	94年度決算	95年度決算	96年度預算	97年度預算	98年度預算
賸餘分配						
未分配賸餘				937	452	1,774
合計				937	452	1,774

三、現金流量之預計：

(一)預計業務活動之現金流入 547 萬 5 千元，包括：

1、本期賸餘 54 萬 8 千元。

2、調整非現金項目 492 萬 7 千元，係為折舊 472 萬 7 千元、攤銷 20 萬元。

(二)預計投資活動之現金流出 1,833 萬 5 千元，包括增加固定資產 1,243 萬 5 千元，增加無形資產 590 萬元。

(三)預計融資活動之現金流入 624 萬 9 千元，係為增加基金 1,684 萬 5 千元、減少其他負債 1,059 萬 6 千元。

(四)預計本期現金及約當現金淨減少 661 萬 1 千元。

(五)期初現金及約當現金 6,872 萬 2 千元。

(六)預計期末現金及約當現金 6,211 萬 1 千元。

國立臺東專科學校校務基金

預算說明

中華民國 98 年度

~8~

四、固定資產之建設、改良、擴充與其資金來源及其投資計畫之成本與效益分析：

一般建築及設備計畫，本年度預算編列 1,243 萬 5 千元，均係一次性項目，並由自有資金支應，編列項目如次：

- 1、機械及設備本年度編列 780 萬元，係充實校園資訊安全設備 464 萬元、充實教師教學品質設備 30 萬元、改善健康中心教學及急救設備 50 萬元、充實景觀設計科教學設備 10 萬元、改善消防及高低壓電設備 51 萬元、實習設備汰舊換新改善 171 萬元、充實進修教學、研究等所需各項設備 4 萬元。
- 2、交通及運輸設備本年度編列 127 萬 5 千元，係充實景觀設計科教學設備 6 萬元、實習設備汰舊換新改善 9 萬元、充實管理設備 59 萬元、充實教學、研究等所需各項設備 53 萬 5 千元。
- 3、什項設備本年度編列 336 萬元，係充實教師教學品質設備 10 萬元、充實進修教學、研究等所需各項設備 16 萬元、充實教學、研究等所需各項設備 50 萬元、充實圖書館藏等設備 210 萬元、充實動力機械科教學設備 50 萬元。
- 4、98 年度固定資產建設改良擴充及其資金來源圖：

圖5

98年度固定資產建設改良擴充及資金來源

建設改良擴充



資金來源

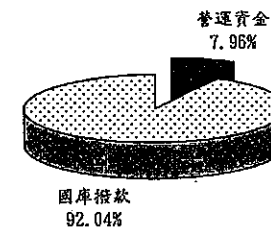

單位：新台幣千元

建設改良擴充		資金來源	
98年度預算		98年度預算	
機械及設備	7,800	自有資金	12,435
交通及運輸設備	1,275	營運資金	990
什項設備	3,360	國庫撥款	11,445
合計	12,435	合計	12,435

本 頁 空 白

主 要 表

國立臺東專科學校校務基金

收支預計表

中華民國 98年度

~11~
單位:新台幣千元

前年度 決算數	科 目	本年度預算數				上年度 預算數	比較增減(-)	
		適 用 預算法	不適 用 預算法	全部版			金 額	%
金 額		金 額	金 額	金 額	%	金 額	金 額	%
291,220	業務收入	298,816	2,100	300,916	100.00	274,139	26,777	9.77
32,465	教學收入	30,000	2,100	32,100	10.67	28,500	3,600	12.63
28,534	學雜費收入	33,800	0	33,800	11.23	28,000	5,800	20.71
0	學雜費減免(-)	-3,800	0	-3,800	-1.26	0	-3,800	
2,157	建教合作收入	0	500	500	0.17	500	0	0.00
1,774	推廣教育收入	0	1,600	1,600	0.53	0	1,600	
258,755	其他業務收入	268,816	0	268,816	89.33	245,639	23,177	9.44
238,740	學校教學研究補助 收入	265,516	0	265,516	88.24	245,589	19,927	8.11
19,492	其他補助收入	3,000	0	3,000	1.00	0	3,000	
523	雜項業務收入	300	0	300	0.10	50	250	500.00
292,863	業務成本與費用	298,537	1,890	300,427	99.84	273,850	26,577	9.70
218,757	教學成本	218,301	1,890	220,191	73.17	178,382	41,809	23.44
214,838	教學研究及訓輔成 本	218,301	0	218,301	72.55	177,882	40,419	22.72
2,205	建教合作成本	0	450	450	0.15	500	-50	-10.00
1,714	推廣教育成本	0	1,440	1,440	0.48	0	1,440	
21,578	其他業務成本	24,100	0	24,100	8.01	18,500	5,600	30.27
21,578	學生公費及獎勵金	24,100	0	24,100	8.01	18,500	5,600	30.27
52,457	管理及總務費用	55,896	0	55,896	18.58	76,918	-21,022	-27.33
52,457	管理費用及總務費 用	55,896	0	55,896	18.58	76,918	-21,022	-27.33
71	其他業務費用	240	0	240	0.08	50	190	380.00
71	雜項業務費用	240	0	240	0.08	50	190	380.00
-1,643	業務賸餘(短絀-)	279	210	489	0.16	289	200	69.20
4,503	業務外收入	100	1,980	2,080	0.69	2,000	80	4.00
238	財務收入	0	30	30	0.01	30	0	0.00
238	利息收入	0	30	30	0.01	30	0	0.00
4,265	其他業務外收入	100	1,950	2,050	0.68	1,970	80	4.06
2,224	資產使用及權利金 收入	0	1,950	1,950	0.65	1,950	0	0.00
124	受贈收入	0	0	0	0.00	0	0	
13	賠(補)償收入	0	0	0	0.00	0	0	
455	違規罰款收入	0	0	0	0.00	0	0	
1,449	雜項收入	100	0	100	0.03	20	80	400.00
1,923	業務外費用	90	1,931	2,021	0.67	2,000	21	1.05
1,923	其他業務外費用	90	1,931	2,021	0.67	2,000	21	1.05
1,923	雜項費用	90	1,931	2,021	0.67	2,000	21	1.05
2,580	業務外賸餘(短絀-)	10	49	59	0.02	0	59	

國立臺東專科學校校務基金

收支預計表

中華民國 98年度

單位:新台幣千元

~12~

中華民國 98 年度										單位:新台幣千元	
前年度 決算數	科	目	本年度預算數				上年度 預算數	比較增減(-)			
			適 用 預算法	不適 用 預算法	全部版			金 額	金 額	%	
金 額			金 額	金 額	金 額	%	金 額	金 額	%		
937		本期賸餘(短絀-)	289	259	548	0.18	289	259	89.62		

附註:『前年度決算數』及『上年度預算數』為全部版。

國立臺東專科學校校務基金

餘絀撥補預計表

中華民國 98年度

單位:新台幣千元

~13~

上 年 度 預 算 數		項 目	本 年 度 預 算 數				說 明
金 額	%		適 用 預算法	不適用 預算法	全部版		
金 額	%		金 額	金 額	金 額	%	
452	100.00	賸餘之部	749	1,025	1,774	100.00	
289	63.94	本期賸餘	289	259	548	30.89	
163	36.06	前期未分配賸餘	460	766	1,226	69.11	
		公積轉列數					
		分配之部					
		填補累積短絀					
		提存公積					
		賸餘撥充基金數					
		解繳國庫淨額					
		其他依法分配數					
452	100.00	未分配賸餘	749	1,025	1,774	100.00	
		短絀之部					
		本期短絀					
		前期待填補之短絀					
		填補之部					
		撥用賸餘					
		撥用公積					
		折減基金					
		國庫撥款					
		待填補之短絀					

附註:『上年度預算數』為全部版。

國立臺東專科學校校務基金

現金流量預計表

中華民國 98年度

單位:新台幣千元

~14~

項 目	預 算 數			說 明
	適 用 預算法	不適 用預算法	全部版	
▼業務活動之現金流量	5,206	269	5,475	
本期賡餘(短絀-)	289	259	548	
調整非現金項目	4,917	10	4,927	
提存呆帳、醫療折讓及短絀	0	0	0	
提存各項準備	0	0	0	
折舊及折耗	4,717	10	4,727	
土地改良物	0	0	0	
房屋及建築	0	0	0	
機械及設備	2,067	10	2,077	
交通及運輸設備	225	0	225	
什項設備	1,625	0	1,625	
租賃資產	0	0	0	
租賃權益改良	0	0	0	
代管資產	800	0	800	
折耗	0	0	0	
攤銷	200	0	200	
攤銷電腦軟體	100	0	100	
其他攤銷費用	100	0	100	
兌換短絀(賡餘-)	0	0	0	
處理資產短絀(賡餘-)	0	0	0	
土地改良物	0	0	0	
房屋及建築	0	0	0	
機械及設備	0	0	0	
交通及運輸設備	0	0	0	
什項設備	0	0	0	
無形資產	0	0	0	
遞延借項	0	0	0	
其他	0	0	0	
債務整理短絀(賡餘-)	0	0	0	
其他	0	0	0	
其他	0	0	0	
房屋及建築	0	0	0	
機械及設備	0	0	0	
交通及運輸設備	0	0	0	
什項設備	0	0	0	
無形資產	0	0	0	
購建中固定資產	0	0	0	
流動資產淨減(淨增-)	0	0	0	
流動負債淨增(淨減-)	0	0	0	

國立臺東專科學校校務基金

現金流量預計表

中華民國 98年度

單位:新台幣千元

~15~

項 目	預 算 數			說 明
	適 用 預算法	不適 用預算法	全部版	
業務活動之淨現金流入(流出-)	5,206	269	5,475	
▼投資活動之現金流量	-18,335	0	-18,335	
減少流動金融資產及短期貸墊款	0	0	0	
減少流動金融資產	0	0	0	
減少短期貸款	0	0	0	
減少短期墊款	0	0	0	
減少投資、長期應收款、貸墊款及準備金	0	0	0	
減少長期投資	0	0	0	
減少長期應收款	0	0	0	
減少長期貸款	0	0	0	
減少長期墊款	0	0	0	
減少準備金	0	0	0	
減少固定資產及遞耗資產	0	0	0	
減少固定資產	0	0	0	
固定資產之減少	0	0	0	
土地	0	0	0	
土地改良物	0	0	0	
房屋及建築	0	0	0	
機械及設備	0	0	0	
交通及運輸設備	0	0	0	
什項設備	0	0	0	
購建中固定資產	0	0	0	
減少遞耗資產	0	0	0	
減少無形資產、遞延借項及其他資產	0	0	0	
減少無形資產	0	0	0	
減少遞延借項	0	0	0	
減少其他資產	0	0	0	
其他投資活動之現金流入	0	0	0	
其他投資活動之現金流入	0	0	0	
增加流動金融資產及短期貸墊款	0	0	0	
增加流動金融資產	0	0	0	
增加短期貸款	0	0	0	
增加短期墊款	0	0	0	
增加投資、長期應收款、貸墊款及準備金	0	0	0	
增加長期投資	0	0	0	
增加長期應收款	0	0	0	
增加長期貸款	0	0	0	

國立臺東專科學校校務基金

現金流量預計表

中華民國 98年度

單位:新台幣千元

~16~

項 目	預 算 數			說 明
	適 用 預算法	不適 用預算法	全部版	
增加長期墊款	0	0	0	
增加準備金	0	0	0	
增加固定資產及遞耗資產	-12,435	0	-12,435	適用預算法編送: 國庫撥款11,445千元,係增置機械設備7,400千元、交通及運輸設備685千元、雜項設備3,360千元,營運資金990千元,係增置機械設備400千元、交通及運輸設備590千元。
增加固定資產	-12,435	0	-12,435	
固定資產之增置	-12,435	0	-12,435	
土地	0	0	0	
土地及改良物	0	0	0	
房屋及建築	0	0	0	
機械及設備	-7,800	0	-7,800	
交通及運輸設備	-1,275	0	-1,275	
什項設備	-3,360	0	-3,360	
購建中固定資產	0	0	0	
增加遞耗資產	0	0	0	
增加無形資產、遞延借項及其他資產	-5,900	0	-5,900	適用預算法編送: 國庫撥款5,400千元,係增置無形資產5,400千元及,營運資金500千元,係增置無形資產500千元。
增加無形資產	-5,900	0	-5,900	
增加遞延借項	0	0	0	
增加其他資產	0	0	0	
其他投資活動之現金流出	0	0	0	
其他投資活動之現金流出	0	0	0	
投資活動之淨現金流入(流出-)	-18,335	0	-18,335	
▼融資活動之現金流量	6,249	0	6,249	
增加短期債務、流動金融負債、其他負債及遞延貸項	0	0	0	
增加短期債務	0	0	0	
增加流動金融負債	0	0	0	
增加其他負債	0	0	0	
增加遞延貸項	0	0	0	
增加長期負債	0	0	0	
增加長期債務	0	0	0	
增加非流動金融負債	0	0	0	
增加基金、公積及填補短絀	16,845	0	16,845	適用預算法編送: 國庫撥款增置。
增加基金	16,845	0	16,845	
國庫撥款增置固定資產	11,445	0	11,445	

國立臺東專科學校校務基金

現金流量預計表

中華民國 98年度

單位:新台幣千元

~17~

項 目	預 算 數			說 明
	適 用 預算法	不適 用預算法	全部版	
國庫撥款償還貸款	0	0	0	
國庫增撥無形資產	5,400	0	5,400	
其他	0	0	0	
國庫增撥遞延借項	0	0	0	
增加公積	0	0	0	
撥款填補短絀	0	0	0	
其他融資活動之現金流入	0	0	0	
其他融資活動之現金流入	0	0	0	
減少短期債務、流動金融負債、其他負債及遞延貸項	-10,596	0	-10,596	
減少短期債務	0	0	0	
減少流動金融負債	0	0	0	
減少其他負債	-10,596	0	-10,596	
減少遞延貸項	0	0	0	
減少長期負債	0	0	0	
減少長期債務	0	0	0	
減少非流動金融負債	0	0	0	
減少基金及公積	0	0	0	
減少基金	0	0	0	
減少公積	0	0	0	
賸餘分配款	0	0	0	
解繳國庫淨額	0	0	0	
其他依法分配款	0	0	0	
其他融資活動之現金流出	0	0	0	
其他融資活動之現金流出	0	0	0	
融資活動之淨現金流入(流出-)	6,249	0	6,249	
▼匯率變動影響數	0	0	0	
▼現金及約當現金之淨增(淨減-)	-6,880	269	-6,611	
▼期初現金及約當現金	67,843	879	68,722	
▼期末現金及約當現金	60,963	1,148	62,111	
▼不影響現金流量之投資與融資活動				
固定資產與基金同額增加(或減少)-之金額	50,159	0	50,159	適用預算法編送: 資產作價撥充基金增加機械及設備31,679千元、交通及運輸設備1,133千元、什項設備17,347千元。
撥入固定資產明細(+)	50,159	0	50,159	
土地	0	0	0	
土地改良物	0	0	0	
房屋及建築	0	0	0	
機械及設備	31,679	0	31,679	
交通及運輸設備	1,133	0	1,133	

國立臺東專科學校校務基金

現金流量預計表

中華民國 98年度

單位:新台幣千元

~18~

項 目	預 算 數			說 明
	適 用 預算法	不適 用 預算法	全部版	
什項設備	17,347	0	17,347	
購建中固定資產	0	0	0	
撥出固定資產明細(-)	0	0	0	
土地	0	0	0	
土地改良物	0	0	0	
房屋及建築	0	0	0	
機械及設備	0	0	0	
交通及運輸設備	0	0	0	
什項設備	0	0	0	
購建中固定資產	0	0	0	
受贈固定資產與受贈公積同額增加之金額	0	0	0	
受贈固定資產明細	0	0	0	
土地	0	0	0	
土地改良物	0	0	0	
房屋及建築	0	0	0	
機械及設備	0	0	0	
交通及運輸設備	0	0	0	
什項設備	0	0	0	
購建中固定資產	0	0	0	
租賃資產	0	0	0	
其他資產與受贈公積同額增加(+)或減少(-)之金額	0	0	0	
其他資產與受贈公積同額增加之金額(+)	0	0	0	
其他資產與受贈公積同額減少之金額(-)	0	0	0	
公積轉列基金數	0	0	0	
固定資產已無須公用，變更爲非公用財產，移交國有財產局接管。	0	0	0	
土地	0	0	0	
其他資產	0	0	0	
其他資產與其他資本公積同額增加(+)或減少(-)之金額	0	0	0	
其他資產與其他資本公積同額增加之金額(+)	0	0	0	
其他資產與其他資本公積同額減少之金額(-)	0	0	0	
無形資產與基金同額增加(或減少-)之金額	0	0	0	
撥入無形資產之金額(+)	0	0	0	
撥出無形資產之金額(-)	0	0	0	

國立臺東專科學校校務基金

現金流量預計表

中華民國 98年度

單位:新台幣千元

~19~

項 目	預 算 數			說 明
	適 用 預算法	不適 用 預算法	全部版	
固定資產與暫收及待結轉帳項同額減少	0	0	0	
固定資產	0	0	0	
土地	0	0	0	
土地改良物	0	0	0	
房屋及建築	0	0	0	
機械及設備	0	0	0	
交通及運輸設備	0	0	0	
什項設備	0	0	0	
購建中固定資產	0	0	0	
盈餘分配與虧損填補之金額	0	0	0	
提存(撥用-)公積	0	0	0	
盈餘撥充(折減-)基金	0	0	0	
提列退撫基金使退休離職準備金及應付退休及離職金同額增(減-)數	-445	0	-445	
提列退撫基金使退休離職準備金及應付退休及離職金同額增(+)之數	0	0	0	
提列退撫基金使退休離職準備金及應付退休及離職金同額減(-)之數	-445	0	-445	
土地重估增值提列公積部分	0	0	0	
固定資產增價與應付未付數同額增(+)減(-)之金額	0	0	0	
固定資產增價	0	0	0	
土地	0	0	0	
土地改良物	0	0	0	
房屋及建築	0	0	0	
機械及設備	0	0	0	
交通及運輸設備	0	0	0	
什項設備	0	0	0	
購建中固定資產	0	0	0	
以前年度購建中固定資產科目，於本次更正調整轉入固定資產科目數	0	0	0	
本年度更正調整轉入固定資產科目數	0	0	0	
土地	0	0	0	
土地改良物	0	0	0	
房屋及建築	0	0	0	
機械及設備	0	0	0	
交通及運輸設備	0	0	0	
什項設備	0	0	0	
購建中固定資產	0	0	0	

國立臺東專科學校校務基金

現金流量預計表

中華民國 98年度

單位:新台幣千元

~20~

項 目	預 算 數			說 明
	適 用 預算法	不適 用 預算法	全部版	
固定資產與其他應付款同額減少	0	0	0	
數				
固定資產	0	0	0	
土地	0	0	0	
土地改良物	0	0	0	
房屋及建築	0	0	0	
機械及設備	0	0	0	
交通及運輸設備	0	0	0	
什項設備	0	0	0	
購建中固定資產	0	0	0	
其他準備金與受贈公積同額增加	0	0	0	
(+)或減少(-)之金額				
其他準備金與受贈公積同額增加	0	0	0	
之金額(+)				
其他準備金與受贈公積同額減少	0	0	0	
之金額(-)				
其他準備金與暫收及待結轉帳項	0	0	0	
同額增加(+)或減少(-)之金額				
其他準備金與暫收及待結轉帳項	0	0	0	
同額增加之金額(+)				
其他準備金與暫收及待結轉帳項	0	0	0	
同額減少之金額(-)				
遞延借項與受贈公積同額增加	0	0	0	
(+)或減少(-)				
遞延借項與受贈公積同額增加	0	0	0	
(+)				
遞延借項與受贈公積同額減少	0	0	0	
(-)				
受贈固定資產與受贈公積同額減少	0	0	0	
之金額				
受贈固定資產明細	0	0	0	
土地	0	0	0	
土地改良物	0	0	0	
房屋及建築	0	0	0	
機械及設備	0	0	0	
交通及運輸設備	0	0	0	
什項設備	0	0	0	
購建中固定資產	0	0	0	
受贈無形資產與受贈公積同額增加	0	0	0	
(+)或減少(-)之金額				
受贈無形資產與受贈公積同額增加	0	0	0	
之金額(+)				
受贈無形資產與受贈公積同額減少	0	0	0	
之金額(-)				

國立臺東專科學校校務基金

現金流量預計表

中華民國 98年度

單位:新台幣千元

~21~

項 目	預 算 數			說 明
	適 用 預算法	不適 用 預算法	全部版	
代管資產與應付代管資產同額增加	-49,659	0	-49,659	
(+)或減少(-)之金額				
代管資產與應付代管資產同額增加	0	0	0	
之金額(+)				
代管資產與應付代管資產同額減少	-49,659	0	-49,659	
之金額(-)				
長期股權投資與受贈公積同額增加	0	0	0	
(+)或減少(-)之金額				
備抵長期股權投資短絀與未實現	0	0	0	
長期股權投資短絀同額增加(減-)金額				
備抵長期股權投資短絀與未實現	0	0	0	
長期股權投資短絀同額增加(+)金額				
備抵長期股權投資短絀與未實現	0	0	0	
長期股權投資短絀同額減少(-)金額				
無形資產增置與應付未付數同額	0	0	0	
增加(+)或減少(-)之金額				
無形資產增置與應付未付數同額	0	0	0	
增加之金額(+)				
無形資產增置與應付未付數同額	0	0	0	
減少之金額(-)				
其他準備金與預收收入同額增加	0	0	0	
(+)或減少(-)之金額				
固定資產與基金同額減少	0	0	0	
數				
固定資產明細	0	0	0	
土地	0	0	0	
土地改良物	0	0	0	
房屋及建築	0	0	0	
機械及設備	0	0	0	
交通及運輸設備	0	0	0	
什項設備	0	0	0	
土地與未實現量估增值同額增加	0	0	0	
(+)或減少(-)				
受贈有價證券與受贈公積同額增加	0	0	0	
(+)或減少(-)				
受贈有價證券與受贈公積同額增加	0	0	0	
(+)				
受贈有價證券與受贈公積同額減少	0	0	0	
(-)				
待整理資產與受贈公積同額增加	0	0	0	
(+)或減少(-)之金額				

本 頁 空 白

明 細 表

國立臺東專科學校校務基金

業務收入明細表

中華民國 98年度

~23~

單位:新台幣千元

科目及營運業務項目	單位	預 算 數			說 明
		數 量	單 價(元)	金 額	
業務收入				300,916	
教學收入				32,100	
學雜費收入				33,800	
日間部				33,800	
專科部	人	280	43,732.14	12,245	適用預算法編送:
二年制	人	280	43,732.14	12,245	適用預算法編送: 預估專科餐旅科學雜費56人*2學期 *24,468元=2,740,416元。 預估專科動力機械科學雜費56人*2學期 *21,380元=2,394,560元。 預估專科園藝科學雜費56人*2學期 *20,720元=2,320,640元。 預估專科建築景觀設計科學雜費56人 *2學期*21,380元=2,394,560元。 預估專科資訊管理科學雜費56人*2學期 *21,380元=2,394,560元。 配合預算編列至千元增列264元,合計 12,245千元。
高中職	人	1,680	12,830.35	21,555	適用預算法編送: 預估高職部學費收入日校:5,400元 *1,453人*2期=15,692,400元(不含特 殊教育學生57人)・進修學校: 3,700元*170人*2期=1,258,000元。 預估高職部雜費:工科:1,495元 *996人*2期=2,978,040元・農科: 1,400元*347人*2期=971,600元(不含 特殊教育學生57人)・家事科: 1,430元*110人*2期=314,600元・進修 學校工科1,025元*79人*2期 =161,950元・進修學校家事科:980元 *91人*2期=178,360元・配合編列至千 元增列50元・合計21,555千元。
學雜費減免(-)				-3,800	適用預算法編送: 扣除低收入戶及清寒前三名減免學雜 費3,800千元。
建教合作收入				500	
其他				500	不適用預算法編送: 國科會及其他單位委託辦理計畫收入 。
推廣教育收入				1,600	不適用預算法編送: 專科夜間進修班及在職專班收入。
其他業務收入				268,816	適用預算法編送:
學校教學研究補助收入				265,516	
教育部核給年度補助				265,516	適用預算法編送: 教育部補助學校經常收支之收入。
其他補助收入				3,000	適用預算法編送:

國立臺東專科學校校務基金

業務收入明細表

中華民國 98年度

單位:新台幣千元

~24~

科目及營運業務項目	單位	預 算 數			說 明
		數	量	單 價(元)	
					教育部及其他各級政府機關專案補助款等屬經常收支性質之收入。
雜項業務收入					300 適用預算法編造: 辦理學生轉學、推甄報名費收入。
業務外收入					2,080
財務收入					30
利息收入					30 不適用預算法編造: 估列公庫存款利息款,如估列數。
其他業務外收入					2,050
資產使用及權利金收入					1,950 不適用預算法編造: 1、高職學生住宿費一學期2,500X2學期X100人=500千元。 2、員工宿舍平均每月20,000X12個月=240千元。 3、大仁技術學院、大漢技術學院及屏東科技大學等單位租借本校教室估列1,210千元。
雜項收入					100 適用預算法編造: 學生各項證書費、工程圖說費及各項雜項收入如估列數。
合 計					302,996

國立臺東專科學校校務基金

業務支出明細表

中華民國 98年度

單位:新台幣千元

~25~

前年度 決算數	上年度 預算數	科目及營運業務項目	本年度預算數		
			適 用 預算法	不適用 預算法	全部版
292,863	273,850	業務成本與費用	298,537	1,890	300,427
218,757	178,382	教學成本	218,301	1,890	220,191
214,838	177,882	教學研究及訓輔成本	218,301		218,301
172,726	176,083	用人費用	198,821		198,821
118,127	122,118	正式員額薪資	138,947		138,947
118,127	122,118	職員薪金	138,947		138,947
3,088		聘僱及兼職人員薪	1,804		1,804
		資			
3,088		兼職人員酬金	1,804		1,804
136	2,028	超時工作報酬	1,763		1,763
45	2,028	加班費	1,672		1,672
91		值班費	91		91
28,076	30,605	獎金	32,131		32,131
9,846	11,595	考績獎金	10,508		10,508
12,990	14,217	年終獎金	15,513		15,513
5,240	4,793	其他獎金	6,110		6,110
9,210	9,815	退休及卹償金	10,816		10,816
9,210	9,815	職員退休及離職	10,816		10,816
		金			
14,089	11,517	福利費	13,360		13,360
9,580	8,460	分擔員工保險費	9,734		9,734
4,509	3,057	其他福利費	3,626		3,626
10,730	644	服務費用	5,479		5,479
62		水電費	70		70
62		氣體費	70		70
120		郵電費	150		150
120		郵費	150		150
1,238	374	旅運費	1,144		1,144
1,004	374	國內旅費	834		834
		國外旅費	100		100
9		貨物運費	10		10
225		其他旅運費	200		200
837		印刷裝訂與廣告費	811		811
693		印刷及裝訂費	700		700
109		廣(公)告費	68		68
35		業務宣導費	43		43
1,350		修理保養及保固費	1,000		1,000
356		一般房屋修護費	150		150
16		宿舍修護費	10		10
62		其他建築修護費	50		50

國立臺東專科學校校務基金

業務支出明細表

中華民國 98年度

單位:新台幣千元

~26~

前年度 決算數	上年度 預算數	科目及營運業務項目	本年度預算數		
			適用 預算法	不適用 預算法	全部版
383		機械及設備修護	340		340
		費			
53		交通及運輸設備	50		50
		修護費			
480		什項設備修護費	400		400
125		保險費	50		50
125		其他保險費	50		50
1,499		一般服務費	1,449		1,449
1,499		計時與計件人員	1,449		1,449
		酬金			
5,499	270	專業服務費	805		805
	120	專技人員酬金	120		120
128		工程及管理諮詢	50		50
		服務費			
2,639	150	講課鐘點、稿費、出席審查及查詢費	200		200
873		委託考選訓練費	300		300
1,431		電子計算機軟體	85		85
		服務費			
428		其他	50		50
14,383	599	材料及用品費	7,254		7,254
8,920	599	使用材料費	6,804		6,804
101		原料	200		200
1,039		物料	1,400		1,400
22		燃料	100		100
54		油脂	10		10
7,704	599	設備零件	5,094		5,094
5,463		用品消耗	450		450
2,620		辦公(事務)用	100		100
		品			
541		報章什誌	80		80
425		農業與園藝用品	100		100
		及環境美化費			
100		化學藥劑與實驗	20		20
		用品			
147		服裝	10		10
1,059		食品	80		80
14		飼料	10		10
40		醫療用品(非醫療院所使用)	30		30
517		其他	20		20

國立臺東專科學校校務基金

業務支出明細表

中華民國 98年度

單位:新台幣千元

~27~

前年度 決算數	上年度 預算數	科目及營運業務項目	本年度預算數		
			適用 預算法	不適用 預算法	全部版
949		租金與利息	580		580
813		機器租金	530		530
781		電腦硬、軟體租	500		500
		金及使用費			
32		機械及設備租金	30		30
136		交通及運輸設備租	50		50
		金			
136		車租	50		50
15,710	356	折舊、折耗及攤銷	4,917		4,917
6,140	100	機械及設備折舊	2,067		2,067
6,140	100	機械及設備折舊	2,067		2,067
233		交通及運輸設備折	225		225
		舊			
233		交通及運輸設備	225		225
		折舊			
1,881	56	什項設備折舊	1,625		1,625
1,881	56	什項設備折舊	1,625		1,625
7,456		代管資產折舊	800		800
7,456		代管資產折舊	800		800
	200	攤銷	200		200
	200	攤銷電腦軟體費	100		100
		其他攤銷費用	100		100
340	200	會費、捐助、補助、分攤、救助(濟)與交流活動費	1,250		1,250
29	50	會費	50		50
20	20	學術團體會費	20		20
9	30	職業團體會費	30		30
311	150	競賽及交流活動費	1,200		1,200
311	150	技能競賽	1,200		1,200
2,205	500	建教合作成本		450	450
252		用人費用			
252		聘僱及兼職人員薪			
		資			
252		兼職人員酬金			
1,210	200	服務費用		200	200
20		水電費			
11		動力費			
9		工作場所水費			
18		郵電費			
17		郵費			

國立臺東專科學校校務基金

業務支出明細表

中華民國 98年度

單位:新台幣千元

~28~

前年度 決算數	上年度 預算數	科目及營運業務項目	本年度預算數		
			適用 預算法	不適用 預算法	全部版
1		電話費			
123	40	旅運費		40	40
81	40	國內旅費		40	40
42		貨物運費			
74		修理保養及保固費			
1		一般房屋修護費			
67		機械及設備修護費			
6		什項設備修護費			
975	160	專業服務費		160	160
664	160	講課鐘點、稿費、出席審查及查詢費		160	160
181		委託調查研究費			
130		委託考選訓練費			
690	300	材料及用品費		250	250
269	150	使用材料費		150	150
150		物料			
6		燃料			
17		油脂			
96	150	設備零件		150	150
421	150	用品消耗		100	100
87	150	辦公(事務)用品		100	100
16		農業與園藝用品及環境美化費			
270		食品			
48		其他			
53		租金與利息			
53		交通及運輸設備租金			
53		車租			
1,714		推廣教育成本		1,440	1,440
460		用人費用		920	920
460		聘僱及兼職人員薪資		920	920
460		兼職人員酬金		920	920
1,116		服務費用		520	520
812		水電費		520	520
688		工作場所電費		520	520
123		工作場所水費			

國立臺東專科學校校務基金

業務支出明細表

中華民國 98年度

單位:新台幣千元

~29~

前年度 決算數	上年度 預算數	科目及營運業務項目	本年度預算數		
			適用 預算法	不適用 預算法	全部版
1		氣體費			
199		郵電費			
199		電話費			
15		旅運費			
13		貨物運費			
2		其他旅運費			
55		修理保養及保固費			
51		機械及設備修護費			
4		交通及運輸設備修護費			
35		專業服務費			
35		講課鐘點、稿費、出席審查及查詢費			
83		材料及用品費			
13		使用材料費			
5		原料			
8		物料			
70		用品消耗			
1		辦公(事務)用品			
1		農業與園藝用品及環境美化費			
3		食品			
60		飼料			
5		其他			
55		租金與利息			
55		機器租金			
55		機械及設備租金			
21,578	18,500	其他業務成本	24,100		24,100
21,578	18,500	學生公費及獎勵金	24,100		24,100
21,578	18,500	會費、捐助、補助、分攤、救助(濟)與交流活動費	24,100		24,100
21,578	18,500	捐助、補助與獎助	24,100		24,100
21,578	18,500	獎助學員生給與	24,100		24,100
52,457	76,918	管理及總務費用	55,896		55,896
52,457	76,918	管理費用及總務費用	55,896		55,896
43,545	61,951	用人費用	49,061		49,061
28,966	44,742	正式員額薪資	36,190		36,190
22,285	36,846	職員薪金	29,400		29,400

國立臺東專科學校校務基金

業務支出明細表

中華民國 98年度

單位:新台幣千元

~30~

前年度 決算數	上年度 預算數	科目及營運業務項目	本年度預算數		
			適用 預算法	不適用 預算法	全部版
6,681	7,896	工員工資	6,790		6,790
216		聘僱及兼職人員薪			
216		資 兼職人員酬金			
917	1,547	超時工作報酬	1,310		1,310
917	1,547	加班費	1,310		1,310
6,532	8,135	獎金	7,057		7,057
3,207	4,039	考績獎金	3,317		3,317
3,325	4,096	年終獎金	3,740		3,740
4,532	2,875	退休及卹償金	2,102		2,102
1,474	2,226	職員退休及離職	1,512		1,512
3,058	649	金 工員退休及離職	590		590
2,382	4,650	福利費	2,400		2,400
1,092	2,780	分擔員工保險費	1,680		1,680
28	300	體育活動費	300		300
1,262	1,570	其他福利費	420		420
	2	提繳費	2		2
	2	用 提繳工資墊償費	2		2
4,298	11,823	服務費用	5,880		5,880
1,278	4,350	水電費	3,500		3,500
3		動力費	5		5
1,158	4,000	工作場所電費	3,280		3,280
14		宿舍電費	15		15
102	350	工作場所水費	200		200
1		宿舍水費			
280	600	郵電費	300		300
26	300	郵費	40		40
254	300	電話費	260		260
214	500	旅運費	210		210
190	500	國內旅費	200		200
24		貨物運費	10		10
165	270	印刷裝訂與廣告費	50		50
146	150	印刷及裝訂費	20		20
19	50	廣(公)告費	20		20
	70	業務宣導費	10		10
1,405	3,200	修理保養及保固費	965		965
550	1,000	一般房屋修護費	400		400

國立臺東專科學校校務基金

業務支出明細表

中華民國 98年度

單位:新台幣千元

~31~

前年度 決算數	上年度 預算數	科目及營運業務項目	本年度預算數		
			適用 預算法	不適用 預算法	全部版
24		宿舍修護費	20		20
13		其他建築修護費	20		20
501	1,200	費 機械及設備修護	300		300
65		交通及運輸設備	50		50
252	1,000	修護費 什項設備修護費	175		175
91	148	保險費	105		105
91	98	一般房屋保險費	100		100
	50	其他保險費	5		5
	1,755	一般服務費	50		50
	1,755	計時與計件人員	50		50
481	600	酬金 專業服務費	300		300
36		法律事務費	36		36
94		服務費 工程及管理諮詢	50		50
84	300	講課鐘點、稿費	30		30
		、出席審查及查詢費			
106		委託檢驗(定)試	100		100
141	300	驗認證費 委託考選訓練費	60		60
14		服務費 電子計算機軟體	24		24
6		其他			
384	400	公共關係費	400		400
384	400	公共關係費	400		400
599	2,294	材料及用品費	285		285
96	1,654	使用材料費	95		95
4		燃料	5		5
92	1,654	設備零件	90		90
503	640	用品消耗	190		190
173	360	辦公(事務)用	100		100
22	80	品 報章什誌	30		30
227	200	農業與園藝用品	50		50
		及環境美化費			
81		其他	10		10
620	800	租金與利息	650		650
	200	地租及水租	50		50
	200	場地租金	50		50

國立臺東專科學校校務基金

業務支出明細表

中華民國 98年度

單位:新台幣千元

~32~

前年度 決算數	上年度 預算數	科目及營運業務項目	本年度預算數		
			適用 預算法	不適用 預算法	全部版
620	600	機器租金	600		600
620	600	電腦硬、軟體租 金及使用費	600		600
3,386		折舊、折耗及攤銷			
2,003		機械及設備折舊			
2,003		機械及設備折舊			
98		交通及運輸設備折 舊			
98		交通及運輸設備 折舊			
1,285		什項設備折舊			
1,285		什項設備折舊			
9	50	稅捐與規費(強制費)	20		20
9	50	規費	20		20
9	50	行政規費與強制 費	20		20
71	50	其他業務費用	240		240
71	50	雜項業務費用	240		240
71	50	服務費用	240		240
71	50	專業服務費	240		240
71	50	試務甄選費	240		240
1,923	2,000	業務外費用	90	1,931	2,021
1,923	2,000	其他業務外費用	90	1,931	2,021
1,923	2,000	雜項費用	90	1,931	2,021
22		用人費用			
12		聘僱及兼職人員薪 資			
12		兼職人員酬金			
10		超時工作報酬			
10		加班費			
1,865	1,220	服務費用	90	1,731	1,821
960	200	水電費		200	200
945	150	工作場所電費		150	150
15	50	工作場所水費		50	50
	20	印刷裝訂與廣告費	30		30
	20	印刷及裝訂費	30		30
134	1,000	修理保養及保固費		871	871
25	500	一般房屋修護費		500	500
45	300	宿舍修護費		300	300
29		其他建築修護費			

國立臺東專科學校校務基金

業務支出明細表

中華民國 98年度

單位:新台幣千元

~33~

前年度 決算數	上年度 預算數	科目及營運業務項目	本年度預算數		
			適用 預算法	不適用 預算法	全部版
26		機械及設備修護 費			
9	200	什項設備修護費		71	71
3		保險費			
3		其他保險費			
659		一般服務費		660	660
659		計時與計件人員 酬金		660	660
109		專業服務費	60		60
109		試務甄選費	60		60
32	780	材料及用品費		190	190
13		使用材料費			
13		物料			
19	780	用品消耗		190	190
6	440	辦公(事務)用 品		150	150
13	340	農業與園藝用品 及環境美化費		40	40
4		折舊、折耗及攤銷		10	10
4		機械及設備折舊		10	10
4		機械及設備折舊		10	10
294,786	275,850	合 計	298,627	3,821	302,448

附註：「前年度決算數」及「上年度預算數」為全部版。

國立臺東專科學校校務基金

說明

中華民國 98年度

~34~

5131 - 教學研究及訓輔成本

適用預算法編送：
按專科部5科及高職部11科編列。

5131-110正式員額薪資

適用預算法編送：
專科教師36人及高職部教師130人依規定標準編列正式員工之薪資。(詳見員工人數及用人費用彙計表)

5131-113職員薪金

適用預算法編送：

5131-120時僱及兼職人員薪資

適用預算法編送：
兼任教師鐘點費。

5131-130超時工作報酬

適用預算法編送：
員工超時工作之加(值)班費91千元及未休假加班費1,672千元。

5131-131加班費

適用預算法編送：

5131-150獎金

適用預算法編送：
教師年終獎金、高職部教師考績獎金及退休人員之年終慰問金款。

5131-152考績獎金

適用預算法編送：

5131-15Y其他獎金

適用預算法編送：
退休人員年終慰問金款

5131-160退休及卹償金

適用預算法編送：
依規定提撥支給之教員退撫基金、退休及離職金。

5131-180福利費

適用預算法編送：
機關負擔員工公保、健保、軍保等9,734千元，強制休假補助、4項補助及其他福利費3,626千元。

5131-200服務費用

適用預算法編送：
教學所需之水電、郵電、旅費、印刷裝訂及廣告、專業服務費、材料及用品等費用。

國立臺東專科學校校務基金

說明

中華民國 98年度

~35~

5131-210水電費

適用預算法編送：
教學所需之氣體費。

5131-220郵電費

適用預算法編送：
教學所需郵費。

5131-230旅運費

適用預算法編送：
因公出差旅費、國外出國旅費、員工通勤交通費、貨物運費等。(國外出國旅費為推動科技旅費100千元)

5131-240印刷裝訂與廣告費

適用預算法編送：
教學所需印製、裝訂各項教材費用及業務宣導費用等款。

5131-250修理保養及保固費

適用預算法編送：
教學設備、儀器、電腦、學生宿舍、實習工場等修繕及保養費用。

5131-260保險費

適用預算法編送：
學生校外教學、研習等保險費用。

5131-270一般服務費

適用預算法編送：
專案計畫專兼任助理薪資、勞健保等臨時工資。

5131-280專業服務費

適用預算法編送：
校醫費用預估10,000X12個月款、專家學者出席費用及授課鐘點等費用。

5131-300材料及用品費

適用預算法編送：
教學所需各項材料及耗用用品等費用。

5131-310使用材料費

適用預算法編送：
教學所需原料、物料、燃料、油脂、設備零件等費用(含其它補助收入1,000千元)。

5131-320用品消耗

適用預算法編送：
教學用辦公用品、報章雜誌、化學藥劑與實驗用品、食品等費用。編列推動科技發展經費782千元。

5131-400租金與利息

適用預算法編送：
各項機器設備租金。

5131-430機器租金

適用預算法編送：
電腦軟硬體使用費及機器租金等費用。

5131-440交通及運輸設備租金

適用預算法編送：
交通及運輸設備租金。

5131-500折舊、折耗及攤銷

適用預算法編送：
固定資產提列折舊及無形資產攤銷等費用(含其它補助收入1,000千元)。

5131-700會費、捐助、補助、分攤、救助(濟)與交流活動費

適用預算法編送：
參加學術及職業團體之常年會費及臨時費等費用。

國立臺東專科學校校務基金

說明

中華民國 98年度

~36~

5131-750競賽及交流活動費

適用預算法編送:

參加技能競賽所需費用(含其他補助收入1,000千元)。

5132-230旅運費

不適用預算法編送:

因公出差旅費等費用。

5132-280專業服務費

不適用預算法編送:

辦理各項業務所需專家學者出席費等酬勞等提供服務之費用。

5132-310使用材料費

不適用預算法編送:

辦理各項業務所需設備零件等費用。

5132-320用品消耗

不適用預算法編送:

辦理各項業務所需消耗品、非消耗品等費用。

5181-720捐助、補助與獎助

適用預算法編送:

- 1、依據教育部補助高級中等學校原住民民族籍學生助學金及住宿伙食費用要點編列。預估所需編列數20,992千元。
 - 2、依據特殊教育學生獎助辦法編列。預估所需編列數18千元。
 - 3、依據軍公教遺族、傷殘榮軍子女就學費用優待標準編列。預估所需編列數400千元。
 - 4、依據台灣省立中等學校設置獎助學金要點及大專校院弱勢學生助學金等。預估所需編列數2,690千元。
- 依據以上規定編列經費支應原住民助學金、特教學生獎助金、學生公費、工讀獎助金等費用。

51A1-100用人費用

適用預算法編送:

職員47人及技工9人、工友6人薪資、福利、獎金等費用。

51A1-110正式員額薪資

適用預算法編送:

職員47人及工員15人依規定標準編列正式員工薪資。

51A1-130超時工作報酬

適用預算法編送:

員工超時工作之加(值)班費141千元及未休假加班費1,169千元。

51A1-150獎金

適用預算法編送:

員工依規定支領之年終獎金3,740千元、考績獎金3,317千元。

51A1-160退休及卹償金

適用預算法編送:

依規定提撥支給之員工退撫基金、退休及離職金。

51A1-180福利費

適用預算法編送:

依規定機關負擔員工公保、健保、勞保等1,680千元、體育活動費300千元、退休人員三節慰問金、強制休假補助、子女教育補助、生育、結婚、喪葬等補助及其他福利費(含公務人員體檢費用、服務獎章獎勵)420千元。

51A1-190提繳費

適用預算法編送:

依法提繳技工及工友積欠工資墊償基金費用。

51A1-200服務費用

適用預算法編送:

辦公所需之水電、郵電、旅費、印刷及廣告、修護、保險、公共關係等費用。

51A1-210水電費

適用預算法編送:

國立臺東專科學校校務基金

說明

中華民國 98年度

~37~

教學辦公場所使用水、電費用。

51A1-220郵電費

適用預算法編送:

辦公所需郵資、電話費等費用。

51A1-230旅運費

適用預算法編送:

因公出差旅費及職員、工友、技工通勤交通費及貨物運送等費用。

51A1-240印刷裝訂與廣告費

適用預算法編送:

印製、裝訂、廣告及業務宣傳等費用。

51A1-250修理保養及保固費

適用預算法編送:

維持資產正常使用或防止其損壞而修繕及保險、廢棄物清潔費用、公共建築及消防設施定期檢修等費用。

51A1-260保險費

適用預算法編送:

各種財產保險費。

51A1-270一般服務費

適用預算法編送:

配合勞務性工作委外辦理所需經費。

51A1-280專業服務費

適用預算法編送:

聘請專家學者提供服務之費用及法律事務費用等。

51A1-290公共關係費

適用預算法編送:

婚喪喜慶花籃、輓聯、禮金、因公招待、餐費、餽贈等費用。

51A1-300材料及用品費

適用預算法編送:

辦公及其他業務所需耗用物料及用品等費用。

51A1-310使用材料費

適用預算法編送:

辦公及其他業務所需設備零件等費用。

51A1-320用品消耗

適用預算法編送:

辦公及其他業務所需報章雜誌、消耗品、非消耗品、環境美化等費用、環保及廢棄物清理費用等。

51A1-400租金與利息

適用預算法編送:

各種租金與利息費用。

51A1-410地租及水租

適用預算法編送:

空大台東指導中心教學場地租金費用。

51A1-430機器租金

適用預算法編送:

會計系統及出納、財產系統等使用費用。

51A1-600稅捐與規費(強制費)

適用預算法編送:

依法繳納之各項稅捐與規費。

51DY-280專業服務費

適用預算法編送：
辦理轉學、推甄業務等試務費。

522Y-210水電費

不適用預算法編送：
租借教室所需水電費等費用。

522Y-240印刷裝訂與廣告費

適用預算法編送：
印製、裝訂學生各項證書費、工程圖說費等費用。

522Y-250修理保養及保固費

不適用預算法編送：
教室及宿舍等修護費用。

522Y-270一般服務費

不適用預算法編送：
業務所需聘用臨時工讀人員等費用。

522Y-280專業服務費

適用預算法編送：
工程圖說等評圖等費用。

522Y-320用品消耗

不適用預算法編送：
業務所需消耗品及非消耗品、環境美化等費用。

本 頁 空 白

國立臺東專科學校校務基金
固定資產建設改良擴充明細表

中華民國 98年度

~40~

項 目	土 地	土地改良物	房屋及建築	機械及設備	交通及運輸設備	什項設備
一般建築及設備計畫	0	0	0	7,800	1,275	3,360
一次性項目	0	0	0	7,800	1,275	3,360

單位:新台幣千元

~41~

租賃資產	租賃權益改良	合 計	說 明
0	0	12,435	
0	0	12,435	<p>適用預算法編送:</p> <p>一、本年度機械及設備經費如下:</p> <p>1.「充實校園資訊安全設備」計畫:包含中階防火牆、伺服器、不斷電系統、系統備份軟體、無線網路設備、電腦及筆記型電腦、印表機、光纖相關硬體、電力系統、高架地板、交換器等設備,以提供全校網路管理業務順利推展。機械設備經費編列4,640千元。</p> <p>適用預算法編送:</p> <p>2.「充實教師教學品質之設備計畫」,鑒於本校教務行政工作推行全校抽測、模擬考及支援部分教師教學評量之所需。機械設備經費編列300千元、什項設備經費編列100千元。</p> <p>適用預算法編送:</p> <p>3.「改善健康中心教學及急救設備計畫」,本校健康中心擔負教學、健檢及緊急救護之業務,唯長期以來並未有充分經費充實相關設備,嚴重影響教學及師生之健康維護。機械設備經費編列500千元。</p> <p>適用預算法編送:</p> <p>4.「充實景觀設計科教學設備計畫」:A3雷射印表機及材料試驗室平板車,充實學習環境設備,提高學習效率。機械設備經費編列100千元、交通運輸設備經費編列60千元。</p> <p>適用預算法編送:</p> <p>5.「改善消防及高低壓電設備計畫」,本校舊校區建物之消防設備老舊且數目甚多,使本校在消防安檢上有安全虞感,故需汰舊換新並增購節能省電相關設備。機械設備經費編列510千元。</p> <p>適用預算法編送:</p> <p>6.「實習設備汰舊換新改善計畫」:持續增置職校實施95暫綱課程之所需,故急需汰換不符合目前教學所需及老舊不堪使用之各科實習工廠實習及教學設備,以提高教學品質。機械設備經費編列1,710千元、交通運輸設備經費編列90千元。</p> <p>適用預算法編送:</p> <p>7.「充實進修教學、研究等所需各項設備計畫」:因設備老舊,維持教學運作,提昇研究及學習品質,故需汰換。機械設備經費編列40千元、什項設備經費編列160千元。</p> <p>適用預算法編送:</p> <p>三、本年度交通及運輸設備經費編列如下:</p> <p>1.「充實管理設備計畫」:本校自96年由高職升格專科,無任何公務車輛,擬由營運資金添購首長座車1臺。交通及運輸設備經費編列590千元。</p> <p>適用預算法編送:</p> <p>2.「充實教學、研究等所需各項設備」:因設備老舊,維持教學運作,提昇研究及學習品質,故需汰換。交通及運輸設備經費編列535千元、什項設備經費編列500千元。</p> <p>適用預算法編送:</p> <p>四、本年度什項設備經費編列如下:</p> <p>1.充實圖書館藏等設備計畫,中西圖書及圖書館安全系統(含偵測主機組、通道地毯、桌上型感應應機等相關設備)等,強化本校教學研究資源,提高教學研究水準及行政效率,什項設備經費編列2,100千元。</p> <p>適用預算法編送:</p> <p>2.「充實動力機械科教學設備計畫」:為設立動力機械科辦公</p>

國立臺東專科學校校務基金
固定資產建設改良擴充明細表
中華民國 98年度

項 目	土 地	土地改良物	房屋及建築	機械及設備	交通及運輸設備	什項設備
合 計	0	0	0	7,800	1,275	3,360

單位:新台幣千元

租賃資產	租賃權益改良	合 計	說 明
0	0	12,435	室・部分共用或無法搬遷之辦公室設備重新添置・以利教學環境之改善・什項設備總費編列500千元・

國立臺東專科學校校務基金
 固定資產建設改良擴充資金來源明細表
 中華民國 98年度

~44~

項 目	自 有 資 金			
	營運資金	出售不適 用資產	國庫撥款	其 他
一般建築及設備計畫	990	0	11,445	0
一次性項目	990	0	11,445	0
合 計	990	0	11,445	0

單位:新台幣千元

~45~

金		外 借 資 金				合 計	
小 金 額	計 %	國內借款	國外借款	小 金 額	計 %	金 額	%
12,435	100.00	0	0	0	0.00	12,435	100.00
12,435	100.00	0	0	0	0.00	12,435	100.00
12,435	100.00	0	0	0	0.00	12,435	100.00

國立臺東專科學校校務基金
固定資產建設改良擴充計畫預期進度明細表
中華民國 98年度

項 目	全 部 計					
	資 金 來 源					外借資金
	投 資 總 額	自 有 資 金	出 售 不 適 用 資 產	國 庫 撥 款	其 他	
一般建築及設備計畫	12,435	990	0	11,445	0	0
一次性項目	12,435	990	0	11,445	0	0
合 計	12,435	990	0	11,445	0	0

單位:新台幣千元

查 目 標 能 量	進 度 起 訖 年 月	資 金 成 本 率 %	現 值 報 酬 率 %	收 回 年 限 (年)	預 算 數			
					本 年 度		截至本年度累計數	
					金 額	佔全部計畫%	金 額	佔全部計畫%
		0.00	0.00		12,435	100.00	12,435	100.00
	98.01 98.12	0.00	0.00		12,435	100.00	12,435	100.00
		0.00	0.00		12,435	100.00	12,435	100.00

國立臺東專科學校校務基金

資產折舊明細表

中華民國 98年度

單位：新台幣千元

-48-

項 目	土 地 改 良 物	房 屋 及 建 築	機 械 及 設 備	交 通 及 運 輸 設 備	什 項 設 備	租 賃 資 產	租 賃 權 益 改 良	非 營 業 資 產	什 項 資 產	合 計
前年度決算資產 原值			170,698	10,890	75,772				236,073	493,433
上年度預計新增 資產原值	1,000		-20,334	-633	-13,334				49,659	16,358
本年度預計新增 資產原值			38,879	2,208	20,007				-49,659	11,435
資產重估增值額										
本年度(12月底)資產總額	1,000		189,243	12,465	82,445				236,073	521,226
本年度應提折舊 額			2,077	225	1,625				800	4,727
教學成本			2,067	225	1,625				800	4,717
其他業務外費 用			10							10

1、什項資產236,073千元，不含代管土地資產140,260千元。

參 考 表

國立臺東專科學校校務基金

預計平衡表

中華民國 98年12月31日

~49~

單位:新台幣千元

96年12月31日 實 際 數	科 目	98年12月31日預計數			97年12月31日 預 計 數	比較增減
		適 用 預算法	不適 用預算法	全部版		
520,732	資產	567,484	1,210	568,694	561,842	6,852
55,779	流動資產	61,383	1,148	62,531	69,142	-6,611
55,359	現金	60,963	1,148	62,111	68,722	-6,611
55,329	銀行存款	60,933	1,148	62,081	68,692	-6,611
30	零用及週轉金	30	0	30	30	0
420	預付款項	420	0	420	420	0
420	預付費用	420	0	420	420	0
1,865	投資、長期應收款、貸墊款及準備金	1,865	0	1,865	2,310	-445
1,865	準備金	1,865	0	1,865	2,310	-445
0	退休及離職準備金	0	0	0	445	-445
1,865	其他準備金	1,865	0	1,865	1,865	0
94,031	固定資產	119,679	62	119,741	61,074	58,667
0	土地改良物	1,000	0	1,000	1,000	0
0	土地改良物	1,000	0	1,000	1,000	0
61,071	機械及設備	78,477	62	78,539	41,137	37,402
170,698	機械及設備	189,167	76	189,243	150,364	38,879
-109,627	累計折舊-機械及設備(-)	-110,690	-14	-110,704	-109,227	-1,477
2,861	交通及運輸設備	4,411	0	4,411	2,228	2,183
10,890	交通及運輸設備	12,465	0	12,465	10,257	2,208
-8,029	累計折舊-交通及運輸設備(-)	-8,054	0	-8,054	-8,029	-25
30,099	什項設備	35,791	0	35,791	16,709	19,082
75,772	什項設備	82,445	0	82,445	62,438	20,007
-45,673	累計折舊-什項設備(-)	-46,654	0	-46,654	-45,729	-925
180	無形資產	12,080	0	12,080	6,280	5,800
180	無形資產	12,080	0	12,080	6,280	5,800
180	電腦軟體	8,583	0	8,583	4,663	3,920
0	其他無形資產	3,497	0	3,497	1,617	1,880
0	遞延借項	4,400	0	4,400	4,500	-100
0	遞延費用	4,400	0	4,400	4,500	-100
0	遞延費用	4,400	0	4,400	4,500	-100
368,877	其他資產	368,077	0	368,077	418,536	-50,459
368,877	什項資產	368,077	0	368,077	418,536	-50,459
376,333	代管資產	376,333	0	376,333	425,992	-49,659
-7,456	累計折舊-代管資產(-)	-8,256	0	-8,256	-7,456	-800
520,732	合 計	567,484	1,210	568,694	561,842	6,852
409,381	負債	411,618	185	411,803	472,503	-60,700
16,336	流動負債	27,667	185	27,852	27,852	0
12,046	應付款項	23,527	35	23,562	23,562	0

國立臺東專科學校校務基金

預計平衡表

中華民國 98年12月31日

單位:新台幣千元

~50~

96年12月31日 實 際 數	科 目	98年12月31日預計數			97年12月31日 預 計 數	比較增減
		適 用 預算法	不適 用預算法	全部版		
11,817	應付代收款	23,333	0	23,333	23,333	0
229	應付費用	194	35	229	229	0
4,290	預收款項	4,140	150	4,290	4,290	0
4,290	預收收入	4,140	150	4,290	4,290	0
393,045	其他負債	383,951	0	383,951	444,651	-60,700
393,045	什項負債	383,951	0	383,951	444,651	-60,700
3,009	存入保證金	4,611	0	4,611	4,511	100
7	應付保管款	7	0	7	7	0
0	應付退休及離職金	0	0	0	445	-445
376,333	應付代管資產	376,333	0	376,333	425,992	-49,659
13,696	暫收及待結轉帳項	3,000	0	3,000	13,696	-10,696
111,351	業主權益(淨值)	155,866	1,025	156,891	89,339	67,552
38,633	基金	132,995	0	132,995	65,991	67,004
38,633	基金	132,995	0	132,995	65,991	67,004
38,633	基金	132,995	0	132,995	65,991	67,004
71,781	公積	22,122	0	22,122	22,122	0
71,781	資本公積	22,122	0	22,122	22,122	0
71,781	受贈公積	22,122	0	22,122	22,122	0
937	累積餘絀(-)	749	1,025	1,774	1,226	548
937	累積積餘	749	1,025	1,774	1,226	548
937	累積積餘	749	1,025	1,774	1,226	548
520,732	合 計	567,484	1,210	568,694	561,842	6,852

附 註：

※『96年12月31日實際數』及『97年12月31日預計數』為全部版。

1.信託代理與保證資產科目,本年預算數: \$0 上年預算數: \$0 前年度決算數: \$0

2.信託代理與保證負債科目,本年預算數: \$0 上年預算數: \$0 前年度決算數: \$0

國立臺東專科學校校務基金

5年來主要營運項目分析表

中華民國 98年度

單位:新台幣千元

~51~

年 度 及 項 目	單 位	數 量	單位成本(元) 或平均租(費)率	預 算 數	說 明
本年度預算數					
教學訓輔	人	1,960	111,378.06	218,301	
大專院校	人	280	214,807.14	60,146	
其他(國中、國小、高中職)	人	1,680	94,139.88	158,155	
上年度預算數					
教學訓輔	人	1,780	99,933.71	177,882	
大專院校	人	280	187,560.71	52,517	
其他(國中、國小、高中職)	人	1,500	83,576.67	125,365	
前年度決算數					
教學訓輔	人	1,753	122,554.48	214,838	
大專院校	人	107	298,831.78	31,975	
其他(國中、國小、高中職)	人	1,646	111,095.38	182,863	

國立臺東專科學校校務基金

員工人數彙計表

中華民國 98年度

單位:人

~52~

科 目	職別	上年度最高 可進用員額數	本年度 增減(-)數	本年度最高 可進用員額數	說 明
專任人員		66	-4	62	
職員		47	0	47	
	簡任	1	0	1	
	薦任	26	0	26	
	委任	20	0	20	
技工(駕駛)		19	-4	15	
	技工	10	-1	9	
	工友	9	-3	6	
教師人員		158	8	166	
教師		158	8	166	
	教授	4	0	4	
	副教授	4	0	4	
	助理教授	20	8	28	
	國立中等學校 教師	130	0	130	
兼任人員		0	8	8	
兼任		0	8	8	
	講師	0	8	8	
總 計		224	12	236	

~53~

本 頁 空 白

國立臺東專科學校校務基金
各項費用彙計表
中華民國 98年度

前年度 決算數	上年度 預算數	科 目	本 年		
			按預算版本分列		
			適用預算法	不適用預算法	全部版
217,005	238,034	用人費用	247,882	920	248,802
147,093	166,860	正式員額薪資	175,137		175,137
140,412	158,964	職員薪金	168,347		168,347
6,681	7,896	工員工資	6,790		6,790
4,028		聘僱及兼職人員薪資	1,804	920	2,724
4,028		兼職人員酬金	1,804	920	2,724
1,063	3,575	超時工作報酬	3,073		3,073
972	3,575	加班費	2,982		2,982
91		值班費	91		91
34,608	38,740	獎金	39,188		39,188
13,053	15,634	考績獎金	13,825		13,825
16,315	18,313	年終獎金	19,253		19,253
5,240	4,793	其他獎金	6,110		6,110
13,742	12,690	退休及卹償金	12,918		12,918
10,684	12,041	職員退休及離職金	12,328		12,328
3,058	649	工員退休及離職金	590		590
16,471	16,167	福利費	15,760		15,760
10,672	11,240	分擔員工保險費	11,414		11,414
28	300	體育活動費	300		300
5,771	4,627	其他福利費	4,046		4,046
	2	提繳費	2		2
	2	提繳工資墊償費用	2		2
19,290	13,937	服務費用	11,689	2,451	14,140
3,132	4,550	水電費	3,570	720	4,290
14		動力費	5		5
2,791	4,150	工作場所電費	3,280	670	3,950
14		宿舍電費	15		15
249	400	工作場所水費	200	50	250
1		宿舍水費			
63		氣體費	70		70
617	600	郵電費	450		450
163	300	郵費	190		190
454	300	電話費	260		260
1,590	914	旅運費	1,354	40	1,394
1,275	914	國內旅費	1,034	40	1,074
		國外旅費	100		100
88		貨物運費	20		20
227		其他旅運費	200		200
1,002	290	印刷裝訂與廣告費	891		891
839	170	印刷及裝訂費	750		750
128	50	廣(公)告費	88		88
35	70	業務宣導費	53		53
3,018	4,200	修理保養及保固費	1,965	871	2,836
932	1,500	一般房屋修護費	550	500	1,050

單位:新台幣千元

度 預 算 數					
按支出科目分列					
教學成本	其他業務成本	管理及總務費用	其他業務費用	其他業務外費用	
199,741		49,061			
138,947		36,190			
138,947		29,400			
		6,790			
2,724					
2,724					
1,763		1,310			
1,672		1,310			
91					
32,131		7,057			
10,508		3,317			
15,513		3,740			
6,110					
10,816		2,102			
10,816		1,512			
		590			
13,360		2,400			
9,734		1,680			
		300			
3,626		420			
		2			
		2			
6,199		5,880	240	1,821	
590		3,500		200	
		5			
520		3,280		150	
		15			
		200		50	
70					
150		300			
150		40			
		260			
1,184		210			
874		200			
100					
10		10			
200					
811		50		30	
700		20		30	
68		20			
43		10			
1,000		965		871	
150		400		500	

國立臺東專科學校校務基金

各項費用彙計表

中華民國 98年度

~56~

前年度 決算數	上年度 預算數	科 目	本 年 按預算版本分列		
			適用預算法	不適用預算法	全部版
85	300	宿舍修護費	30	300	330
104		其他建築修護費	70		70
1,028	1,200	機械及設備修護費	640		640
122		交通及運輸設備修護費	100		100
747	1,200	什項設備修護費	575	71	646
219	148	保險費	155		155
91	98	一般房屋保險費	100		100
128	50	其他保險費	55		55
2,158	1,755	一般服務費	1,499	660	2,159
2,158	1,755	計時與計件人員酬金	1,499	660	2,159
7,170	1,080	專業服務費	1,405	160	1,565
	120	專技人員酬金	120		120
36		法律事務費	36		36
222		工程及管理諮詢服務費	100		100
3,422	610	講課鐘點、稿費、出席審查及查詢費	230	160	390
181		委託調查研究費			
106		委託檢驗(定)試驗認證費	100		100
1,144	300	委託考選訓練費	360		360
180	50	試務甄選費	300		300
1,445		電子計算機軟體服務費	109		109
434		其他	50		50
384	400	公共關係費	400		400
384	400	公共關係費	400		400
15,787	3,973	材料及用品費	7,539	440	7,979
9,311	2,403	使用材料費	6,899	150	7,049
106		原料	200		200
1,210		物料	1,400		1,400
32		燃料	105		105
71		油脂	10		10
7,892	2,403	設備零件	5,184	150	5,334
6,476	1,570	用品消耗	640	290	930
2,887	950	辦公(事務)用品	200	250	450
563	80	報章什誌	110		110
682	540	農業與園藝用品及環境美化費	150	40	190
100		化學藥劑與實驗用品	20		20
147		服裝	10		10
1,332		食品	80		80
74		飼料	10		10
40		醫療用品(非醫療院所使用)	30		30
651		其他	30		30
1,677	800	租金與利息	1,230		1,230
	200	地租及水租	50		50
	200	場地租金	50		50
1,488	600	機器租金	1,130		1,130

~57~

單位:新台幣千元

度 預 算 數					
按支出科目分列					
教學成本	其他業務成本	管理及總務費用	其他業務費用	其他業務外費用	
10		20		300	
50		20			
340		300			
50		50			
400		175		71	
50		105			
		100			
50		5			
1,449		50		660	
1,449		50		660	
965		300	240	60	
120					
		36			
50		50			
360		30			
		100			
300		60			
			240	60	
85		24			
50					
		400			
		400			
7,504		285		190	
6,954		95			
200					
1,400					
100		5			
10					
5,244		90			
550		190		190	
200		100		150	
80		30			
100		50		40	
20					
10					
80					
10					
30					
20		10			
580		650			
		50			
		50			
530		600			

國立臺東專科學校校務基金

各項費用彙計表

中華民國 98年度

~58~

前年度 決算數	上年度 預算數	科 目	本 年		
			按預算版本分列		
			適用預算法	不適用預算法	全部版
1,401	600	電腦硬、軟體租金及使用費	1,100		1,100
87		機械及設備租金	30		30
189		交通及運輸設備租金	50		50
189		車租	50		50
19,100	356	折舊、折耗及攤銷	4,917	10	4,927
8,147	100	機械及設備折舊	2,067	10	2,077
8,147	100	機械及設備折舊	2,067	10	2,077
331		交通及運輸設備折舊	225		225
331		交通及運輸設備折舊	225		225
3,166	56	什項設備折舊	1,625		1,625
3,166	56	什項設備折舊	1,625		1,625
7,456		代管資產折舊	800		800
7,456		代管資產折舊	800		800
	200	攤銷	200		200
	200	攤銷電腦軟體費	100		100
		其他攤銷費用	100		100
9	50	稅捐與規費(強制費)	20		20
9	50	規費	20		20
9	50	行政規費與強制費	20		20
21,918	18,700	會費、捐助、補助、分攤、救助(濟)與交流活動費	25,350		25,350
29	50	會費	50		50
20	20	學術團體會費	20		20
9	30	職業團體會費	30		30
21,578	18,500	捐助、補助與獎勵	24,100		24,100
21,578	18,500	獎助學員生給與	24,100		24,100
311	150	競賽及交流活動費	1,200		1,200
311	150	技能競賽	1,200		1,200
294,786	275,850	總 計	298,627	3,821	302,448

附 註：

※「前年度決算數」及「上年度預算數」為全部版。

~59~

單位：新台幣千元

度 預 算 數					
按 支 出 科 目 分 列					
教學成本	其他業務成本	管理及總務費用	其他業務費用	其他業務外費用	
500		600			
30					
50					
50					
4,917				10	
2,067				10	
2,067				10	
225					
225					
1,625					
1,625					
800					
800					
200					
100					
100					
		20			
		20			
		20			
1,250	24,100				
50					
20					
30					
	24,100				
	24,100				
1,200					
1,200					
220,191	24,100	55,896	240	2,021	

國立臺東專科學校校務基金
增購及汰舊換新管理用公務車輛明細表

中華民國 98年度

單位:新台幣千元

項 目	單 位	增 購 部 份		汰舊換新部份		合 計		說 明
		數量	金 額	數量	金 額	數量	金 額	
輛車	輛	1	590			1	590	適用預算法: 首長座車1輛590千元・行政院 97.06.27院臺財字第0970024873號 核定・

附

錄

國立臺東專科學校務基金
推動科技發展經費明細表
中華民國98年度

單位:千元

上年度推動科技研究經費預算數	本年度推動科技研究經費預算數					
	編列之費用科目 (請自填)		教學研究及訓練成本			
	項目	金額	業務費	國外旅費	獎勵費用	其他
0	合計	882	782	100	0	0
0	送立法院審議者	882	782	100	0	0
0	不送立法院審議者	0				

預算數據計算資料:

本年編列教學訓練成本預算數	本年編列管理及總務費用預算數	97學年度教師		97學年度學生			
		人數	權數	研究生	學生人數	研究生所占比率	權數
218,301	156,895	23	1.00		211	0.00%	1.00

全部系所數	理工醫農系所		
	系所數	系所所佔比例	系所權數
	0	0.00%	1.00

計算說明:

公式=八十萬元+經常性支出*基本比例(0.03%)*教師人數加權*研究生比例加權*系所比例加權

$$= 800 + 274,197 * 0.03\% * 1.00 * 1.00$$

$$= 882$$

國立臺東專科學校校務基金 購建固定資產預算彙計表

中華民國 98年度

單位:新台幣千元

編號	計畫名稱	目標能量	全部計畫		各年度分配額		本年度資金		效益分析
			金額	資金來源與金額	年度	金額	來源	金額	
乙.	一般建築及設備計畫		12,435			12,435		12,435	
	機械及設備		7,800			7,800		7,800	
01	充實校園資訊安全設備第一期計畫	中階防火牆、伺服器、不斷電系統、系統备份軟體、無線網路設備、電腦及筆記型電腦、印表機、光碟相關硬體、電力系統、高架地板、交換器等設備。	4,640	營運資金 400 國庫撥款 4,240	98	4,640	營運資金 400 國庫撥款 4,240	4,640	適用預算法: 本校資訊安全相關設備與無線網路建置均不足,故需添購網路設備及汰舊換新相關設備,加強網路安全機制,以提供全校資訊安全業務順利推展。
02	充實教師教學品質之設備計畫	簡易式印表機2台等設備。	300	國庫撥款	98	300	國庫撥款	300	適用預算法: 鑑於本校教務行政工作推行全校抽測、模擬考及支援部分教師教學計畫之所需,以利教師教學品質之提升。
03	改善健康中心教學及急救設備計畫	急救安瓶、全自動生命體重計、攜帶式氧氣組、輪椅、頭部固定器等設備。	500	國庫撥款	98	500	國庫撥款	500	適用預算法: 本校健康中心擔負教學、健檢及緊急救護之業務,唯長期以來並未充分經費充實相關設備,嚴重影響教學及師生之健康維護。
04	充實景觀設計科教學設備計畫	A3雷射印表機。	100	國庫撥款	98	100	國庫撥款	100	適用預算法: 提供學生良好的學習環境,充實學習環境設備,提高學習效率。
05	改善消防及高低壓電設備計畫	消防與高低壓電相關設備汰換更新。消防安全設備相關設備如滅火器、出口燈、煙感器、自動探測器、避難器具等設備。高低壓電相關設備如節能省電等設備。	510	國庫撥款	98	510	國庫撥款	510	適用預算法: 本校舊校區建築物之消防設備老舊且數量甚多,使本校在消防安全檢上有安全虞慮,故需汰舊換新。本校為配合教育部推動節能省電措施,必要增購節能省電相關設備。
06	實習設備汰舊換新改善計畫	電機科:低壓工機檢修等設備。 資訊科:組網機殼設備、機械科:三一式分組卡等設備。汽車科:航海試驗器等設備。資訊科:網路信託產生器等設備。食品科:網路檢驗儀器相關設備。建築科:土工水平印床等設備。	1,710	國庫撥款	98	1,710	國庫撥款	1,710	適用預算法: 持續增置職教實施95暫綱課程之所需及為逐步符合業界所使用之機具設備,並以發展學校本位課程為目標,著重於學生實務操作之能力,使教師教學方法多元化,以提高學生學習效果,故急需汰換不符合目前教學所需及老舊不堪使用之各科實習工廠實習及教學設備,以提高教學品質及符合業界所需。
07	充實進修教學、研究所需各項設備	印表機等設備。	40	國庫撥款	98	40	國庫撥款	40	適用預算法: 因設備老舊,維持教學運作,提昇研究及學習品質,故需汰換新。

國立臺東專科學校校務基金 購建固定資產預算彙計表

中華民國 98年度

單位:新台幣千元

編號	計畫名稱	目標能量	全部計畫		各年度分配額		本年度資金		效益分析
			金額	資金來源與金額	年度	金額	來源	金額	
	交通及運輸設備		1,275			1,275		1,275	學運作,提昇研究及學習品質,故需汰換新。
01	充實管理設備計畫	校長座車1臺	590	營運資金	98	590	營運資金	590	適用預算法: 本校自96年由高職升格專科,無任何公務車輛,擬由營運資金添購。
02	充實教學、研究等所需各項設備	汰換無線網路設備及建築科繪圖設備、建築景觀設計材料試驗室等設備。	685	國庫撥款	98	685	國庫撥款	685	適用預算法: 因設備老舊,維持教學運作,提昇研究及學習品質,故需汰換新。
	什項設備		3,360			3,360		3,360	
01	充實動力機械科教學設備計畫	實物投影機及工具投影儀等設備。	500	國庫撥款	98	500	國庫撥款	500	適用預算法: 原租用南島社大空間收回,設立為動力機械科辦公室,部分共用或無法搬遷之辦公室設備需重新添置,以利學生及教師教學環境之改善。
02	充實圖書館藏等設備計畫	中西圖書及圖書安全系統(含偵測主機組、巡邏地盤、碟上感應感應器等相關設備)等。	2,100	國庫撥款	98	2,100	國庫撥款	2,100	適用預算法: 強化本校教學研究資源,提高教學研究水準及行政效率。
03	充實教學、研究等所需各項設備	汰換專業教室冷氣機、快速影印機、充實進修教學用影印機等設備。	760	國庫撥款	98	760	國庫撥款	760	適用預算法: 因設備老舊,維持教學運作,提昇研究及學習品質,故需汰換新。
	合計		12,435			12,435		12,435	

主辦會計人員：張毓梅

會計
主任 張毓梅

基金主持人：詹卓穎

校長詹卓穎(同)